Perspectief op een Nieuwe Horizon:

In het najaar van 2017 maakten wij - Herman en Marianne Bade - een prachtige reis door Zuid Afrika. Tijdens deze reis hebben we de rijkdom van dit land mogen ervaren, kunnen zien, ruiken en proeven. Marianne en ik willen ons introduceren als het nieuwe voorzitters-echtpaar van de Stichting Nieuwe Horizon. De opvolgers van Theo en Corry de Kok.

Een korte kennismaking.
Het was voorjaar in Zuid Afrika en we reisden door de prachtige natuur. Ontdekten de wildparken, verschillende landschappen, kleine en grotere dorpen en hun bewoners.

We kwamen in contact met mooie en vaak vrolijke, goedlachse Zuid-Afrikaners. Maar we zagen ook de contrasten tussen rijk en arm. Mensen die perspectiefloos, zonder werk, leven bij de dag . In Montagu kwamen we aan de praat met Leo en Sanja van de Sande. We werden op hun pad gezet door Ricky en Willem Lentink. Zeer bevlogen en enthousiaste mensen. Ze vertelden ons over de stichting. De plannen die op stapel stonden, effecten die het werk opleverde voor de lokale community… En dat werkte aanstekelijk. Uiteindelijk werden Good old Theo en Corry de Kok op pad gestuurd om ons te polsen voor het vrijkomende voorzitterschap. Zo zie je maar hoe de bestuursleden kunnen samenwerken met effect!
Enigszins vanuit idealisme, maar vooral vanuit onze verantwoordelijkheid nemen, hopen we iets te kunnen bijdragen. Stichting de Nieuwe Horizon probeert onder andere jonge mensen, middels facilitering van een opleiding toekomstperspectief te bieden. Dit lukt met vallen en opstaan. De Stichting kan alleen deze bijdragen aan de lokale community rondom Montagu bieden, door de donatie die u als donateur levert. Als je eenmaal in Zuid Afrika hebt rond gelopen ga je je nog sterker realiseren, dat wij -hier in Nederland- in een ongelooflijk rijk en welvarend land leven. En het is mooi als je mag ervaren, dat mensen hier om ons heen iets van die rijkdom willen delen. Als nieuwe voorzitter dank ik u voor het vertrouwen en de loyaliteit al die jaren. Het bestuur hoopt op uw vertrouwen en betrokkenheid voor de komende jaren. Alleen door uw bijdrage kan onze Stichting die noodzakelijke ondersteuning in Zuid Afrika blijven leveren.

Marianne en Herman Bade wonen sinds 1985 in Baarn. Ze zijn 36 jaar getrouwd en hebben drie zoons. Herman woonde in zijn jeugd met zijn ouders op Curaçao en Marianne is geboren in Naaldwijk (Westland). Herman is eigenaar van BADE creatieve communicatie, een marketing communicatie bureau, gevestigd te Baarn. Ook Marianne is actief binnen deze organisatie. Haar oorspronkelijke professie was kinderverpleegkundige. Beiden staan midden in de samenleving met werk, kerk en andere (vrijwilligers)activiteiten en zullen de komende tijd een bijdrage leveren aan stichting De Nieuwe Horizon.

NIEUWE HORIZON

Juli 2018
nr. 37

Colofon

Inhoud

- Perspectief op een Nieuwe Horizon
- In Memoriam: Freek Weelink
- Oproep aan onze donateurs
- De Jakes Gerwel Technische School
- Onze ex-studenten
- Onze studente Jamie-Lee Fluks

Contactadres:
Dahliastraat 20
3742 RL Baarn
Telefoon: 035-5445665
Rabobank: NL08 RABO 0396 5400 82
Email: info@nieuwehorizon.nl

In Memoriam: Freek Weelink

In de ochtend van dinsdag 8 mei, bij het opkomen van de zon en het fluiten van de vogels, is Freek Weelink op 78-jarige leeftijd naar zijn hemelse Vader gegaan. Verdrietig voor wat hij achter moest laten maar bovenal heel erg dankbaar voor zijn mooie, intensieve leven, Vol vertrouwen in het leven na zijn sterven. Tijdens de begrafenis op zaterdag 12 mei j.l. hebben we als kinderen een in memoriam voorgedragen van zijn leven. We willen voor Nieuwe Horizon ons m.n. richten op de ruim 20 jaar dat onze ouders in Zuid Afrika actief zijn geweest. Als kinderen herinneren wij ons de boeken van L.Penning in de boekenkast. Mijn vader was vroeger geen lezer maar deze serie was, naar zijn eigen zeggen, uniek!! Het was een spannende serie over de boerenoorlog in Zuid Afrika. Ook jaren later werd het blad "Zuid Afrika" maandelijks bezorgd. Altijd was er al die voorliefde voor Afrika.
Toen onze vader jaren geleden gevraagd werd om te investeren in een boerderij in Zuid Afrika wilde hij wel wat betekenen maar dit wel in eigen beheer doen d.w.z., ondernemer als hij was, wel zelf de touwtjes in handen houden. Na een bezoek van onze ouders aan Montagu, Zuid- Afrika, waren ze direct enthousiast en al verliefd op het land geworden. Het doel van het opzetten van boerderij "De Zionsberg" was het helpen van de kleurlingengemeenschap in Montagu. Naast de boerderij werd het kinderproject opgestart, werden er studenten geholpen met de financiering van hun opleiding en werd ook het gemeenschapscentrum van de wijk Ashbury nieuw leven in geblazen.

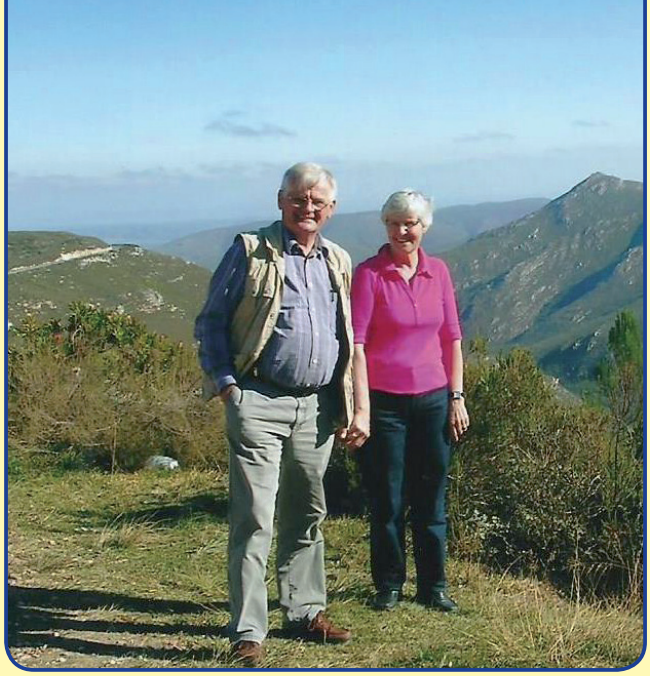

Onder de vlag van Stichting "Nieuwe Horizon" werd het project breder gedragen en werden er sponsoren gezocht. Hulp waar mijn vader erg dankbaar voor was. Onze ouders kochten een woning aan de Piet Retief in Montagu waar ze vele jaren, met ook vaak Oom Johan en Tante Ineke Weelink, mooie tijden hebben beleefd. Onze vader was echt iemand die dacht in mogelijkheden en niet in beperkingen en heeft samen met mijn moeder en de anderen van de Stichting veel mogen betekenen in Montagu.
Ook was hij blij dat dit werk, ook na zijn dood, door mag gaan! In Zuid- Afrika met de hulp van mensen als Jannie Moses en Selastien, Leo en Sanja van der Sande, lieve Charne en in Nederland d.m.v. Stichting Nieuwe Horizon!! Alles sal reg kom! en Gods zegen voor jullie allemaal!!

Met een hartelijke groet,
Familie Weelink

Oproep aan onze donateurs

Zoals u in deze Nieuwsbrief kunt lezen is er binnen het bestuur veel gebeurd in de afgelopen zes maanden.
Op 8 mei is onze penningmeester Freek Weelink overleden. Alle bestuursleden zullen zijn grote inzet en betrokkenheid heel erg missen. Zijn kinderen hebben voor de Nieuwsbrief een "in memoriam" geschreven.

In het vorige nummer van de Nieuwsbrief heeft Theo de Kok afscheid van u genomen en nu stellen Herman en Marianne Bade zich aan u voor als onze nieuwe voorzitter en echtgenote. We zijn heel blij dat dit echtpaar deze taak op zich wil nemen.
U begrijpt dat de functie van penningmeester ook ingevuld moet worden en we rekenen als bestuur in het bijzonder op onze donateurs in Heerde en omstreken. We hebben veel donateurs in die regio en het zou fijn zijn als één van u zich meldt om deze taak binnen het bestuur op zich te willen nemen.

Namens het bestuur,
Ricky Lentink-Berghuis

De Jakes Gerwel Technische School. De start:

In de Nieuwsbrief (nr.36) van januari 2018 schreven we al over de Jakes Gerwel Technische School in Bonnievale en over onze pogingen om een groepje jongeren uit Ashbury via ondersteuning door de Nieuwe Horizon op deze bijzondere school geplaatst te krijgen. Sanja's inspanningen werden uiteindelijk beloond en bij de start van het schooljaar in januari konden 10 van "onze" leerlingen in graad 9 op de nieuwe school starten. Er wordt heel wat van hun gevraagd: Elke schooldag haalt een taxi-busje hen om 06.00 uur op, waarna zij om 07.00 uur ontbijten op school en om 08.00 uur starten de lessen. Om 14.00 eindigen de reguliere lessen en om 14.15 uur start de studiebegeleiding gevolgd om 15.30 uur door sport, spel, toneel en andere sociale en ontspannende bezigheden. Om 17.00 uur brengt de taxibestuurder iedereen weer naar Ashbury en men is om 18.00 uur weer thuis. Het bleek al snel, dat de lange dagen echt té lang waren, wat leidde tot het niet volgen van de sociale activiteiten en ook volgden enkele leerlingen niet de belangrijke en hoognodige studiebegeleiding. De eerste toetsuitslagen in april waren dan ook niet bij iedereen in orde. Een reden voor ons om in overleg met de directie van de school op 21 mei een informatieavond te beleggen in de Nieuwe Horizonzaal, waarbij de ouders én de leerlingen (bijna allemaal) aanwezig waren. Directeur Albert Mocke gaf een duidelijk overzicht van alles wat de school verlangt zoals aanwezigheid bij studiebegeleiding, maar ook een redelijke mate van orde, regelmaat en discipline. De ouders van "ons tiental" stemden hier volledig mee in en afgesproken is, dat het dagprogramma duurt tot 15.30 uur en dat studiebegeleiding verplicht is. De administratie van de school houdt een nauwkeurige registratie bij van eventuele afwezigheid en calamiteiten. In de periode van 6 t/m 20 juni zijn er weer schooltoetsen. De directeur heeft beloofd om ons van de behaalde toetsresultaten op de hoogte te brengen. De Jakes Gerwel school is sinds de start in januari vijf maanden in bedrijf en natuurlijk zijn er aanloopproblemen. Wij zullen veelvuldig contact houden met de school, de leerkrachten, ouders en leerlingen om dit schooljaar tot een tevredenstellend einde te brengen!

Leo en Sanja van de Sande

Onze ex-studenten:

Begin juli hadden we de drie studenten Jamie-Lee Fluks, Chanville Triem en Warren Swanepoel bij ons op bezoek. In feite moet ik spreken van ex-studenten, want Chanville en Warren hebben ondertussen al een baan op scholen in Montagu en Jamie-Lee heeft haar studie in juni met succes afgerond, maar moet nog een afstudeeropdracht uitvoeren. Alledrie hebben echter hetzelfde probleem: Ze hebben een flinke studieschuld, veroorzaakt door een niet volledig uitbetaalde studiebeurs. De overheidsinstantie NsFas is al twee jaar in gebreke met als gevolg, dat afgestudeerde studenten mét een schuld niet gegradueerd kunnen worden. Ze krijgen geen diploma en vinden dan moeilijk een baan. De Nieuwe Horizon heeft hen geholpen door hun studieschuld volledig te voldoen. Maar… deze ex-studenten hebben wél een schuldverklaring getekend waarin staat, dat zij een flink deel van die schuld terug betalen op het moment van het krijgen van een betaalde baan. Chanville en Warren verkeren nu in die situatie en vorige week kwamen zij melden, dat de eerste termijn door hen terugbetaald is. Met het op deze manier binnenkomende geld kan de Nieuwe Horizon het komend jaar weer één of wellicht meer studenten ondersteunen. Chanville en Warren hebben een baan en dus ook een goede toekomst en helpen door de terugbetaling ook om andere jonge mensen hun droom te laten verwezelijken!
Leo van de Sande.

Onze studente Jamie-Lee Fluks:

Jamie kwam op 2 juli bij ons op bezoek. Deze modelstudente komt eigenlijk altijd met goed nieuws en ook deze keer had zij weer goed nieuws te melden. Zij is bezig met het vierde en dus laatste jaar van de Lerarenopleiding aan de universiteit van Wellington en heeft in juni al haar eindexamentoets gemaakt. Een officiële uitslag heeft zij nog niet gekregen, maar gezien haar eerder behaalde studieresultaten, hoeven we niet echt te twijfelen aan het resultaat. Op 14 december krijgt zij pas de officiële uitslag, maar vóór het zo ver is, moet zij nog haar afstudeeropdracht uitvoeren. Jamie gaat 6 maanden lang wiskundelessen verzorgen aan graad 10 t/m 12 leerlingen (16-18 jarigen) van de Hoêr Skool (middelbare school) in Montagu. Er is in Zuid-Afrika een immens groot tekort aan gekwalificeerde wiskundeleerkrachten. Het lijkt me daarom, dat Jamie weinig moeite zal hebben met het vinden van een baan!

Van onze andere studenten Meronsia, Yanico en Stacey zijn nog geen uitslagen bekend. Die komen pas eind juli en dat is te laat voor deze Nieuwsbrief. Wél kunnen we melden, dat Stacey het Matriekfeest van de Middelbare school in Worcester al gevierd heeft. In Nederland wordt zo'n afscheidsfeest gehouden ná de uitslag van de examens, maar in Zuid-Afrika is het gebruikelijk om al voorafgaand aan de uitslag, een feest te organiseren, waar de leerlingen in prachtige kledij acte de presence geven en voor komen rijden in fraaie - vaak klassieke - auto's. Het feest zit er voor Stacey al op. Nu nog wachten op de examenuitslagen en hopen op een goed resultaat!

Leo van de Sande.

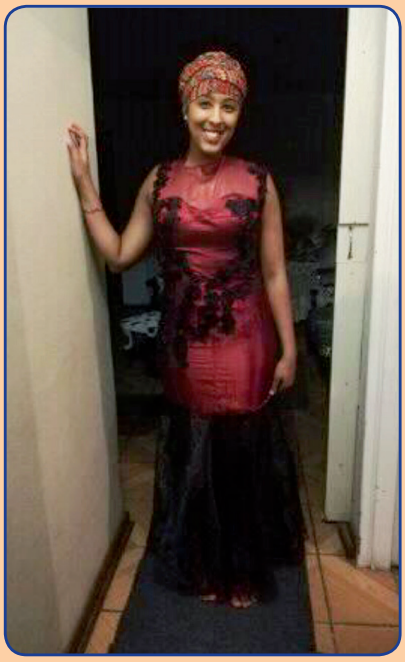

Stichting 'Nieuwe Horizon' is ook volgens de fiscus een goed doel. Voor giften en legaten zijn we geen belasting verschuldigd en voor u zijn de giften aftrekbaar. De stichting is opgenomen op de ANBI lijst van de fiscus (www.anbi.nl)

Jaarcijfers 2017

Normaal gesproken plaatsen wij in de juli-uitgave van de Nieuwsbrief het bericht van de door Verax-Accountants B.V. gecontroleerde jaarcijfers. Door het overlijden van Freek Weelink is het bestuur van de Stichting Nieuwe Horizon nog niet in staat geweest de benodigde gegevens aan te leveren. Wij verwachten in de volgende uitgave van de Nieuwsbrief de uitkomsten te kunnen publiceren.